PROFIL SYARIKAT

FURNITURE INDUSTRY TECHNOLOGY CENTER

(Diuruskan Oleh : F.I.T Center Sdn Bhd)

"Peneraju Industri Perabot Bumiputera"

RINGKASAN SYARIKAT

RINGKASAN SYARIKAT

Furniture Industry Technology Center (FITEC) di tubuhkan pada tahun 1994 hasil kajian JICA, Technonet Asia, UNDP dan MARA mengenai industri perabot dan tanggam Bumiputera.

F.I.T Center Sdn Bhd merupakan syarikat Milik Penuh MARA yang ditugaskan untuk mengurus FITEC (Furniture Industry Technology Center) yang terletak di lot 6805, Off KM 13, Jalan Batu Caves, 68100 Mukim Batu. Kuala Lumpur

FUNGSI SYARIKAT

1. PEMBANGUNAN USAHAWAN

a. Latihan Teknikal Industri
b. Inkubator
c. Pembangunan e-Dagang
d. Penjenamaan
e. 3D Printer Program
(Revolusi IR4.0)

2. PEMBANGUNAN KOMERSIL DAN REKABENTUK

a. Pembekalan Perabot
b. Projek Rekabentuk Dalam (ID)
c. Projek Hotel
d. Projek Sivil dan Ubahsuai
e. Retails Outlet

3. PENGUJIAN PERABOT

PENGIKTIRAFAN

F·F·T·C

ilac-MRA

STANDARDS MALAYSIA
MS ISO/IEC 17025
TESTING
SAMM NO. 668

Nama Syarikat	:	Furniture Industry Technology Center (FITEC)
Di Uruskan Oleh	:	F.I.T Center Sdn Bhd (288508-T) Milik Penuh Oleh Majlis Amanah Rakyat MARA)
Alamat Perniagaan	:	Off KM 13, Jalan Batu Caves, 68100 Batu Caves. Kuala Lumpur
Tarikh Penubuhan	:	28 Jan 1994
Modal Dibenar	:	RM10,000,000.00
Modal Berbayar	:	RM5,671,600.00
Bank	:	Bank Muamalat Berhad CIMB Berhad
Pendaftarn MOF	:	K6353029268227805
MOF Bumiputera	:	BP6353029268282780 5
Pendaftaran CIDB	:	0120140827-WP158487 G7 B B04, B07 G7 CE CE21 G7 ME M15
Laman Sesawang	:	www.fitec.com.my
E-mail	:	info@fitec.com.my
Pegawai Perhubungan	:	Fiona Mat Shuib Pengurus Pentadbiran & Promosi fiona@fitec.com.my

LEMBAGA PENGARAH FITEC

EN HADY SUHAIRY BASERI
PENGARAH
(MARA)

EN ZUL HADI BIN AHMAD
PENGARAH
(EPU)

YM RAJA MUHAMMAD AZHAN SHAH RAJA MUHAMMAD
PENGARAH
(ICU)

AHLI PENGURUSAN FITEC

HJ KAMARUDIN B KALIB
PENGURUS BESAR
Pembangunan Usahawan
(Menjalankan Tugas CEO)

HJ SABRI YAACOB
PENGURUS LATIHAN TEKNIKAL
Jabatan Pembangunan Usahawan

MOHD HANAFI MD THANI
PENGURUS VENDOR & KONTRAK
Jabatan Pembangunan Komersil & Reka Bentuk

FIONA MD SHUIB
PENGURUS PENTADBIRAN & PROMOSI
Jabatan Khidmat Pengurusan

PERSPEKTIF PERNIAGAAN

VISI

Menjadi Organisasi Korporat yang Unggul dan Di berkati untuk Mengangkat Martabat **BANGSA**

MISI

Menerajui Bidang KEUSAHAWANAN, LATIHAN dan PERNIAGAAN untuk Penguasaan **Ekuiti Bumiputera**

OBJEKTIF

- Menerajui Industri Perabot Bumiputera yang **Berjaya** dan **Berinovasi**
- Melahirkan Modal Insan yang **Berkualiti** dan **Berintegriti**
- Meningkatkan **Daya Saing** Usahawan Perabot Bumiputera
- Menyumbang Kepada Peningkatan Pemilikan **Ekuiti Bumiputera.**

TABURAN USAHAWAN PERABOT DAN PERUNCIT BUMIPUTERA
(Berdaftar Dengan FITEC)

LAGEND:

247	Usahawan Pengilang
265	Usahawan Peruncit
512	**KESELURUHAN USAHAWAN**

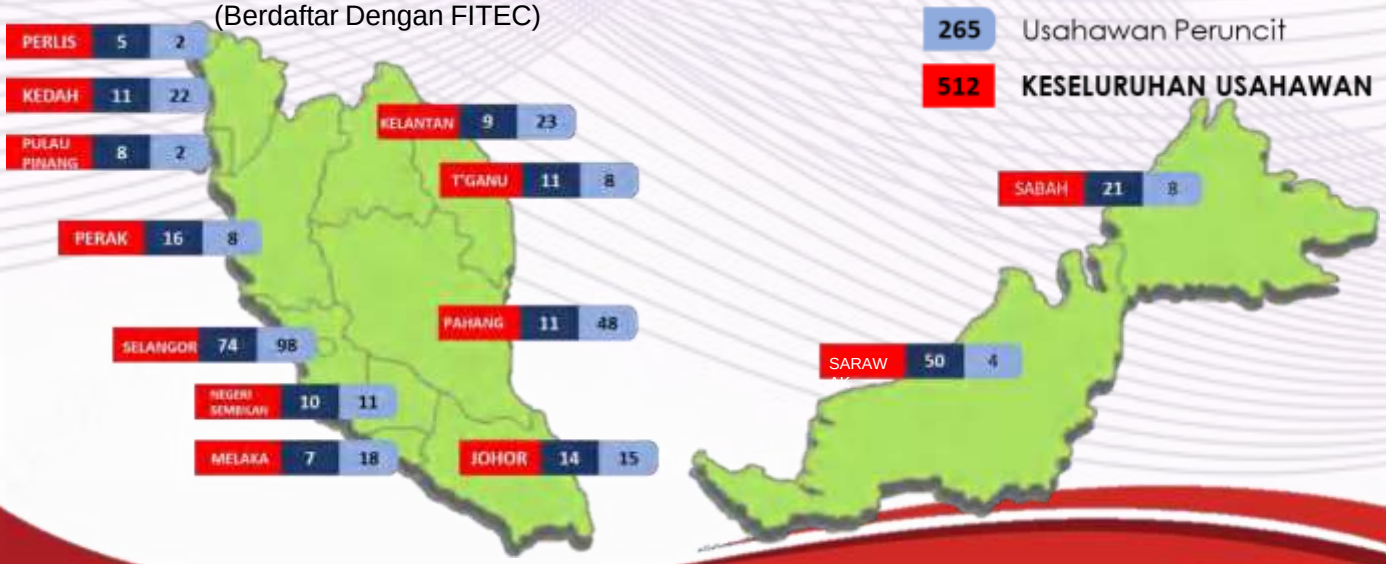

KEKUATAN FITEC
(Our Strength)

- Milik Penuh Majlis Amanah Rakyat (MARA)
- Sumber Kewangan Disokong oleh Kerajaan Malaysia Melalui MARA
- Team Kami (Our Team)
  - Design Development Team
  - Team Latihan dan Pegeluaran
  - Team Pembangunan Perniagaan
  - Pusat Pengujian Perabot dengan Pengiktirafan (MSISO/IEC17025:2005)
  - Vendor Pengeluaran Seluruh Malaysia Termasuk Sabah dan Serawak (SERAMAI 151 VENDOR)

PERABOT KELUARAN
(Our Product)

- Perabot Taman
- Perabot Pejabat
- Perabot Isi Rumah
- Perabot Akademik
- Perabot Kuaters
- Perabot Maritime

KEMUDAHAN FITEC

PENGALAMAN PROJEK

PERABOT PEJABAT & PERABOT AKADEMIK

PROJEK:
- MARA
- PDRM
- MINDEF
- SEKOLAH-SEKOLAH
- UNIVERSITI
- KEMAS
- INSTITUSI BANK
- GLCs
- TELEKOM

Dari 2007 hingga SEKARANG
Nilai : **RM100 Juta**

PERABOT BERTEKNOLOGI TINGGI

PROJEK:
- PERABOT KAPAL
- PERABOT SEKOLAH ALTERNATIF
- PINTU KALIS HABA

Di peringkat Prototaip RM260 Juta

PERABOT PERUMAHAN & KUATERS

PROJEK:
- HOSTEL MARA
- PERUMAHAN SPNB
- KUATERS ATM
- KUATERS SEKOLAH
- HOSTEL UNIVERSITI
- KOLEJ MARA
- KUATERS TELEKOM
- PERUMAHAN MAMPU MILIK SPNB
- PERUMAHAN PRIMA

Dari 2008 hingga SEKARANG
Nilai : **RM20 Juta**

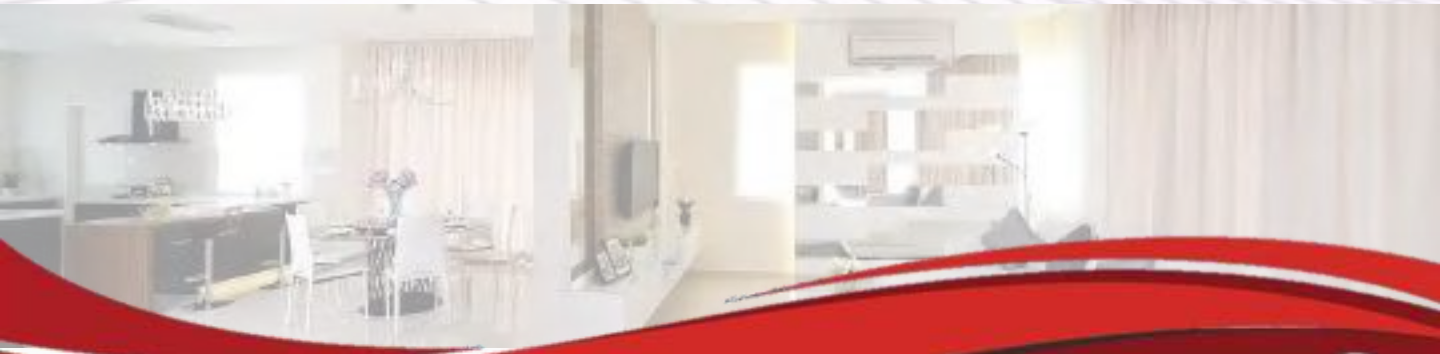

PENGIKTIRAFAN SYARIKAT

PENGIKTIRAFAN
DAN SIJIL

F·F·T·C
FITEC FURNITURE TESTING CENTER

STANDARDS MALAYSIA
ACCREDITED LABORATORY

MS ISO/IEC 17025
CALIBRATION
SAMM NO. 088

Persijilan Makmal Pengujian Perabot
Daripada Jabatan Standard Malaysia
(MS ISO/IEC 17025 : 2005)

Persijilan Pengurusan Kualiti Daripada BM
Trada
(ISO 9001 : 2015)

CIDB
MALAYSIA

Memperolehi Sijil Kontraktor
CIDB Gred G7

EPH
SUCCESS BY QUALITY

Dilantik Sebagai Juruaudit Teknikal Oleh
Organisasi Pengujian Perabot German
Bagi Zon Asia Tenggara Semenjak 2012
(EPH)

KEMENTERIAN KEWANGAN MALAYSIA
SIJIL AKUAN PENDAFTARAN SYARIKAT

NO. SIJIL	:	K63530292682827805
NO. RUJUKAN PENDAFTARAN	:	357-02162658
TEMPOH SAH LAKU	:	15/02/2021 - 14/02/2024

Bahawa dengan ini diperakui syarikat :

F.I.T CENTER SDN. BHD. (288508-T)
LOT 45669, OFF KM 13
JALAN BATU CAVES
GOMBAK
68100 BATU CAVES
SELANGOR, MALAYSIA

Telah berdaftar dengan Kementerian Kewangan Malaysia dalam bidang bekalan/perkhidmatan di bawah sektor, bidang dan sub-bidang seperti di Lampiran A. Kelulusan ini adalah tertakluk kepada syarat-syarat seperti yang dinyatakan di Lampiran B. Individu yang diberi kuasa oleh syarikat bagi urusan perolehan Kerajaan adalah seperti berikut :

ENCIK HAMDAN BIN SELAMAN	621019105163	N/A
ENCIK KAMARUDIN BIN KALIB	631219016041	KETUA JABATAN
ENCIK ATHA BIN SALLEH	820617065431	PENOLONG PEGAWAI
ENCIK KAMARUL ARIFIN ABD MANAP	750814105577	FINANCE EXECUTIVE
ENCIK MOHD HANAFI BIN MD THANI	661023045251	PEGAWAI
ENCIK MOHD HARITH FADZILLAH BIN RASID	871211025683	PEREKA
ENCIK SABRI BIN YAACOB	680108035443	KETUA UNIT

t.t

DATO' ZAMZURI BIN ABDUL AZIZ
Perbendaharaan Malaysia Semenanjung
***b.p.* Ketua Setiausaha Perbendaharaan**
Kementerian Kewangan Malaysia

Tarikh Berdaftar Dengan Kementerian Kewangan Malaysia : 15/02/2021

(Sijil ini adalah cetakan komputer dan tidak memerlukan tandatangan)

KEMENTERIAN KEWANGAN MALAYSIA

SIJIL AKUAN PENDAFTARAN SYARIKAT BUMIPUTERA

NO. SIJIL	:	BP63530292682827805
NO. RUJUKAN PENDAFTARAN	:	357-02162658
TEMPOH SAH LAKU	:	15/02/2021 - 14/02/2024

Bahawa dengan ini diperakui syarikat :

F.I.T CENTER SDN. BHD. (288508-T)
LOT 45669, OFF KM 13
JALAN BATU CAVES
GOMBAK
68100 BATU CAVES
SELANGOR, MALAYSIA

Telah diiktiraf sebagai Syarikat Bumiputera oleh Kementerian Kewangan Malaysia. Taraf Bumiputera bukannya hak dan boleh ditarik balik sekiranya syarikat gagal mematuhi syarat/kriteria yang ditetapkan. Kelulusan ini adalah tertakluk kepada syarat-syarat seperti yang dinyatakan di Sijil Akuan Pendaftaran Syarikat Bumiputera (Lampiran C).

t.t

DATO' ZAMZURI BIN ABDUL AZIZ

Perbendaharaan Malaysia Semenanjung
***b.p.* Ketua Setiausaha Perbendaharaan**
Kementerian Kewangan Malaysia

Tarikh Berdaftar Dengan Kementerian Kewangan Malaysia : 15/02/2021

(Sijil ini adalah cetakan komputer dan tidak memerlukan tandatangan)

PERAKUAN PENDAFTARAN

Adalah dengan ini diperakui bahawa kontraktor yang dinyatakan di bawah ini telah berdaftar dengan Lembaga mengikut Bahagian VI Akta Lembaga Pembangunan Industri Pembinaan Malaysia 1994. Pendaftaran ini adalah tertakluk kepada syarat-syarat yang telah ditetapkan bersama perakuan ini.

No. Pendaftaran	:	0120140827-WP158487
Nama Kontraktor	:	F.I.T CENTER SDN. BHD.
Alamat Berdaftar	:	SUITE C-5-4, WISMA GOSHEN PLAZA PANTAI JALAN PANTAI BAHARU 59200 KLANG WILAYAH PERSEKUTUAN KUALA LUMPUR
Daerah	:	KUALA LUMPUR
Tarikh Mula Berdaftar	:	27/08/2014

GRED	KATEGORI	PENGKHUSUSAN
G7	B	B04 B07
G7	CE	CE21
G7	ME	M15

Tarikh Mula Berkuatkuasa : **27/10/2022**

Tarikh Habis Tempoh Perakuan : **19/10/2023**

STATUS: AKTIF

Ketua Eksekutif

Lembaga Pembangunan Industri Pembinaan Malaysia

Tarikh: 27/10/2022

CERTIFICATE OF
REGISTRATION

THIS IS TO CERTIFY THAT

F.I.T Center Sdn. Bhd.

Company No. 199401002830 (288508-T)

Off KM 13,
Jalan Batu Caves,
68100 Batu Caves,
Kuala Lumpur, Malaysia

CONFORMS TO THE REQUIREMENT OF

QUALITY MANAGEMENT SYSTEM

ISO 9001:2015

FOR THE FOLLOWING SCOPE

Provider Of Management Training & Development in Furniture Industry

Certificate Number:	MY1083-Q-1
Original Certificate Date:	03/07/2014
Certificate Issue Date:	01/12/2022
Certificate Expiry Date:	02/07/2023

Mousa Sharifi - Managing Director
Global Compliance Certification Pty Ltd

JAS-ANZ

Global Compliance Certification Pty Ltd
Level 1, 77 Pacific Highway, North Sydney NSW 2060 | www.gccertification.com

Global Compliance Certification is accredited by Joint Accreditation System of Australia and New Zealand (JAS-ANZ)
This certificate remains the property of Global Compliance Certification and must be returned upon its request.
This certificate is only valid in connection with the successful performance of the surveillance audits.

S/N: 0588

STANDARDS MALAYSIA

Certificate of Accreditation

No: SAMM 668

Accredited since: 9 October 2014

This is to certify that

FITEC FURNITURE TESTING CENTER (FFTC)
F.I.T CENTER SDN. BHD.
BATU CAVES, SELANGOR
MALAYSIA

Scan QR Code or visit
www.jsm.gov.my/cab-directories
for the current scope of accreditation

has been granted accreditation in respect of the scope of accreditation described in the schedule, subject to the terms and conditions governing the *Skim Akreditasi Makmal Malaysia* (SAMM), the Laboratory Accreditation Scheme of Malaysia.

Laboratories accredited under SAMM meet the requirements of MS ISO/IEC 17025. This Malaysian Standard is identical with ISO/IEC 17025 published by the International Organization for Standardization (ISO).

(DATUK FADILAH BAHARIN)
Director General
Department of Standards Malaysia

Date of issue: 15 September 2017

Issuance of this Certificate is governed by Section 16 Subsections (2) and (3) of Standards of Malaysia Act, 1996 (Act 549)

PROGRAM KURSUS & LATIHAN USAHAWAN PERABOT

KURSUS PEMBUATAN

Kabinet Dapur Moden

KURSUS APLIKASI

Kemasan Epoxy

KURSUS PEMBUATAN

Sofa Moden

KURSUS APLIKASI

Perabot Taman (Pergola)

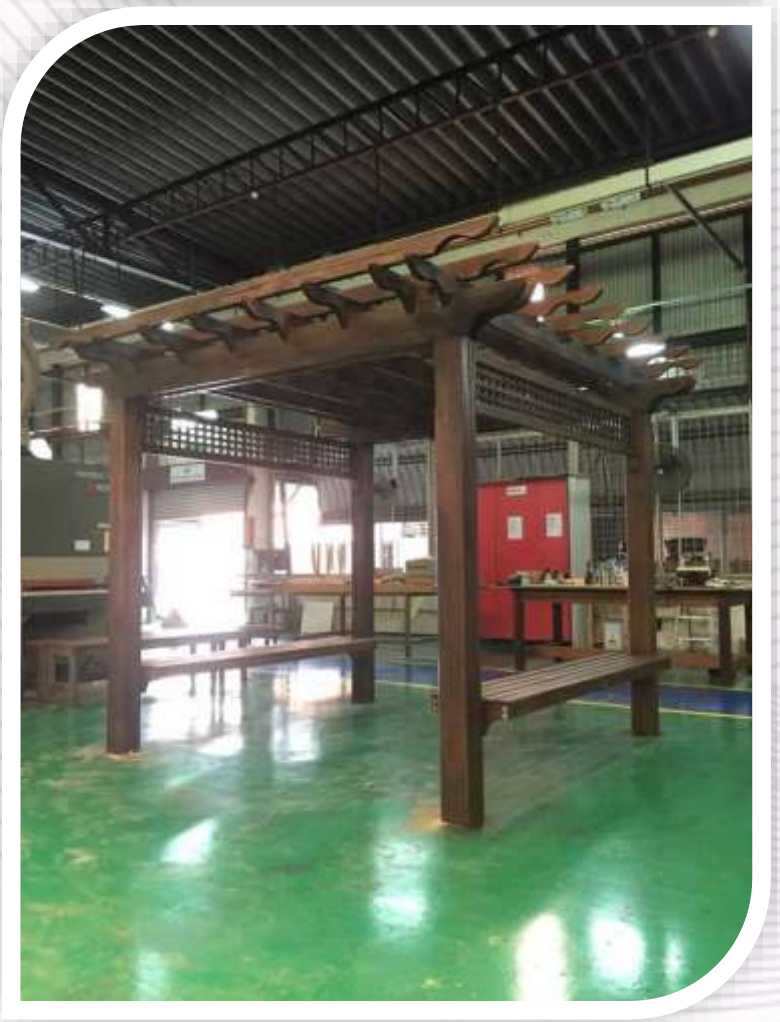

KURSUS APLIKASI

Teknologi 3D Printer

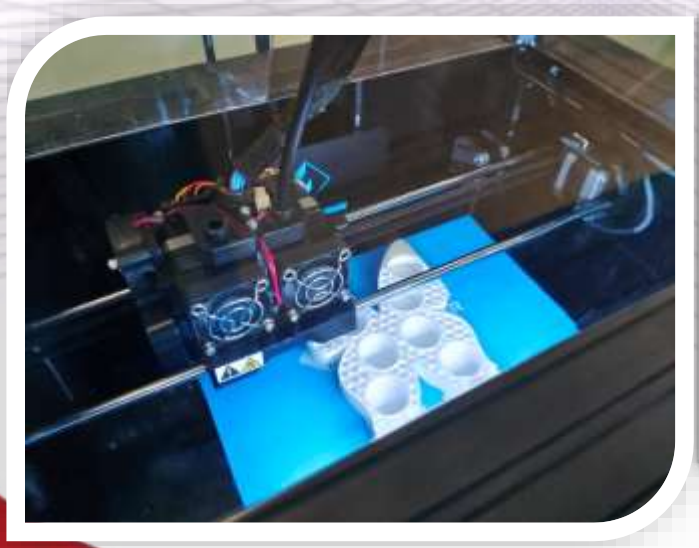

KURSUS TEKNOLOGI

Pembuatan Wardrobe

KURSUS REKABENTUK PERABOT BERKOMPUTER

AutoCAD
KDMax
SketchUp

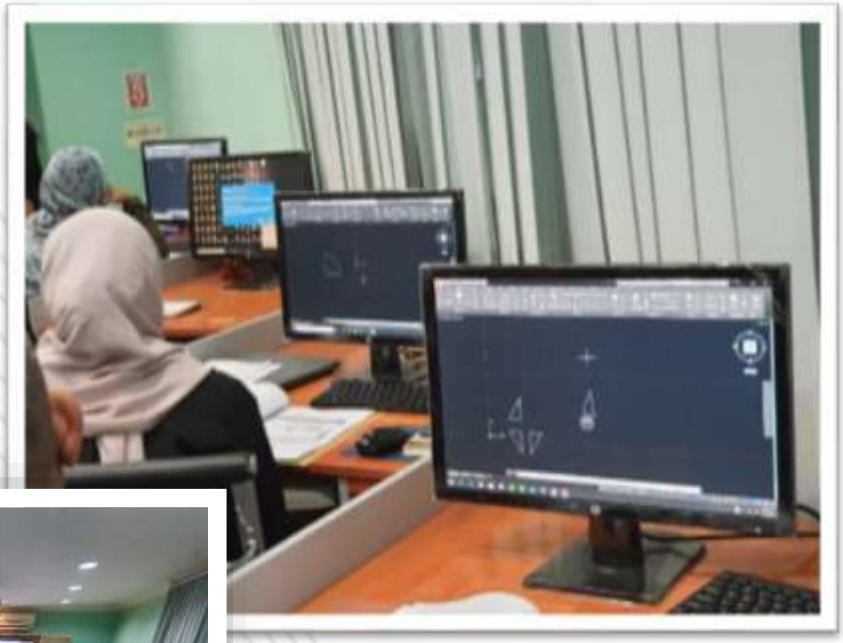

KURSUS KEJURUTERAAN PEMBUATAN

Tiny House

MAJLIS AMANAH RAKYAT (MARA)
Ibu Pejabat MARA
21, Jalan MARA
50609 KUALA LUMPUR
MALAYSIA

Tel: 603-2613 2000
Faks: 603-2691 3620
Laman Web: www.mara.gov.my

Bil. Fail : MARA.700-3/6/2 ( )
Tarikh : 9 Mei 2023 /
18 Syawal 1444H

Ketua Pegawai Eksekutif
Furniture Industry Technology Center
F.I.T Center Sdn Bhd (FITEC)
Off Km.13, Jalan Batu Caves
68100 Batu Caves
Kuala Lumpur

Tuan,

KELULUSAN PROGRAM DAN PELANTIKAN FURNITURE INDUSTRY TECHNOLOGY CENTER (FITEC) SEBAGAI PEMUDAH CARA BAGI PROGRAM LATIHAN PEMBANGUNAN USAHAWAN PERABOT FITEC – KURSUS APLIKASI KEMASIAPAN EPOXY

Perkara di atas adalah dengan hormatnya dirujuk.

2. Dimaklumkan bahawa Jawatankuasa Latihan Keusahawanan MARA (JLKM) melalui Mesyuarat Bil.3/2023 bertarikh 16 Mac 2023 telah bersetuju dan meluluskan Program Latihan Pembangunan Perabot FITEC-Kursus Kejuruteraan Aplikasi KDMax dengan peruntukan perbelanjaan berjumlah **RM16,800.00 (Ringgit Malaysia: Enam Belas Ribu Lapan Ratus Sahaja).**

3. Sehubungan itu, **Furniture Industry Technology Center (FITEC)** selaku subsidiari MARA dilantik untuk melaksanakan bagi program sepertimana di **Jadual 1**, selepas daripada ini disebut sebagai 'Perkhidmatan Tersebut' tertakluk kepada terma-terma yang ditetapkan MARA melalui Bahagian Pembangunan Usahawan (BPU) sepertimana berikut:-

3.1 **Lantikan**

Pelantikan ini berkuat kuasa dari tarikh surat ini dikeluarkan dan pihak tuan/puan dikehendaki menandatangani **Borang Setuju Terima Tawaran** yang dilampirkan. Tempoh sahlaku tawaran ini adalah selama 90 hari dari tarikh surat tawaran ini dikeluarkan.

MAJLIS AMANAH RAKYAT (MARA)
Pejabat MARA Negeri Johor
Tingkat 4, Plaza Larkin, Jalan Garuda,
Karung Berkunci 808,
80350 Larkin, Johor Bahru,
Johor

Tel : 07 - 222 9966/67
Faks : 07 - 222 4473
LamanWeb : www.mara.gov.my

Ruj. Kami: PMNJHR.700-2/2/1
Tarikh : 4 Jun 2023
19 Zulkaedah 1444H

F.I.T Center Sdn Bhd
Jalan Sentul, Sentul,
51000 Batu Caves,
Wilayah Persekutuan Kuala Lumpur

Tuan/Puan,

PELANTIKAN SEBAGAI PENCERAMAH BAGI KURSUS PEMBUATAN SOFA MODEN

Perkara di atas dengan segala hormatnya adalah dirujuk.

Adalah dengan hormatnya kami mengesahkan bahawa syarikat tuan/puan adalah dilantik sebagai pemudahcara untuk menjalankan **"KURSUS PEMBUATAN SOFA MODEN"** selepas daripada ini disebut sebagai "Perkhidmatan Tersebut" tertakluk kepada syarat-syarat berikut: -

1. Lantikan

1.1 Perlantikan ini berkuatkuasa dari tarikh pihak tuan/puan menandatangani persetujuan ini.

2. Tanggungjawab Penceramah

2.1 Penceramah adalah bertanggungjawab memberi Perkhidmatan Tersebut secara professional dan berhemah dengan mengambil kira kelas dan peserta kursus bagi memastikan kejayaan yang maksima.

2.2 Bidang tugas, Penceramah hendaklah: -

a. Mengendalikan ceramah dan latihan dalam kelas dan lawatan amali untuk peserta-peserta kursus dengan tujuan menambah kefahaman peserta-peserta.

MAJLIS AMANAH RAKYAT (MARA)
Pejabat MARA Negeri Melaka
Tingkat 4 & 5,Plaza Usahawan,
Jalan Hang Tuah,
75300 Melaka.

Tel : +606-283 6914
+606-283 5418
Faks : +606-283 0409
Laman Web : www.mara.gov.my

Bil.MARA : MLK/007/703

Tarikh : 08 Jun 2023
19 Zulkaedah 1444

F.I.T CENTER SDN BHD
Jalan Batu Caves, Kawasan Industri Mara (Kim),
68100 Batu Caves, Wilayah Persekutuan Kuala Lumpur.

Tuan/Puan,

PELANTIKAN SEBAGAI PEMUDAHCARA KURSUS REKABENTUK DINDING BERPANEL (WAINSCOTING) ANJURAN MARA NEGERI MELAKA.

Dengan hormatnya kami mengesahkan bahawa syarikat tuan adalah dilantik sebagai penceramah / pemudahcara untuk mengendalikan **Kursus Rekabentuk Dinding Berpanel (Wainscoting)** anjuran MARA selepas daripada ini disebut sebagai 'Perkhidmatan Tersebut' tertakluk kepada syarat-syarat berikut:-

1. Lantikan

1.1 Pelantikan ini berkuatkuasa dari tarikh tuan menandatangani persetujuan ini.

2. Tanggungjawab

2.1 Penceramah/Pemudahcara adalah bertanggungjawab memberi perkhidmatan tersebut secara profesional dan berhemah dengan mengambil kira kelas dan peserta kursus bagi memastikan kejayaan yang maksima.

2.2 Bidang tugas, penceramah/pemudahcara hendaklah:

a) Menyediakan dan membekalkan nota kursus tersebut kepada MARA untuk diedarkan kepada peserta.

b) Mengendalikan ceramah dan latihan dalam kelas dan lawatan amali untuk peserta-peserta kursus dengan tujuan menambah kefahaman peserta-peserta.

PROJEK & KONSEP ID

Hotel Premiera MARA

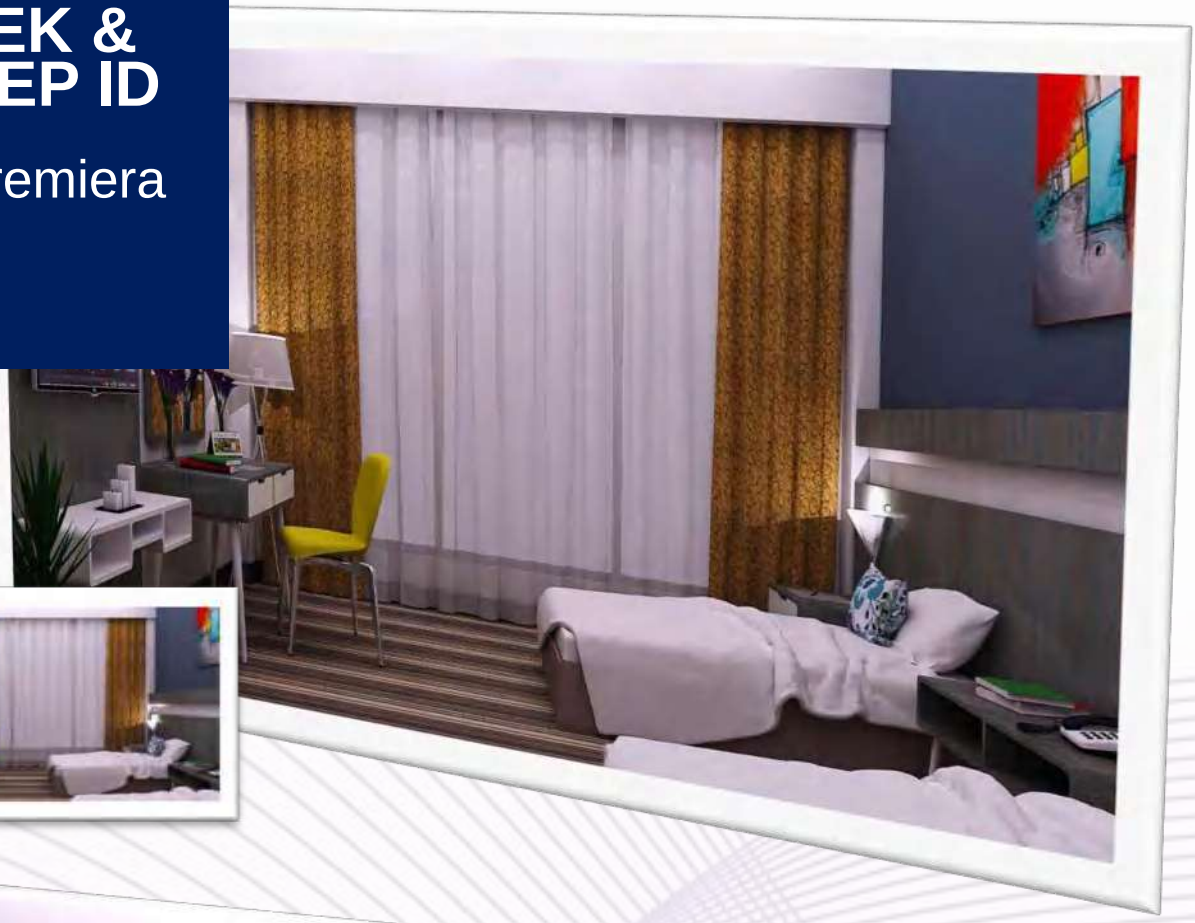

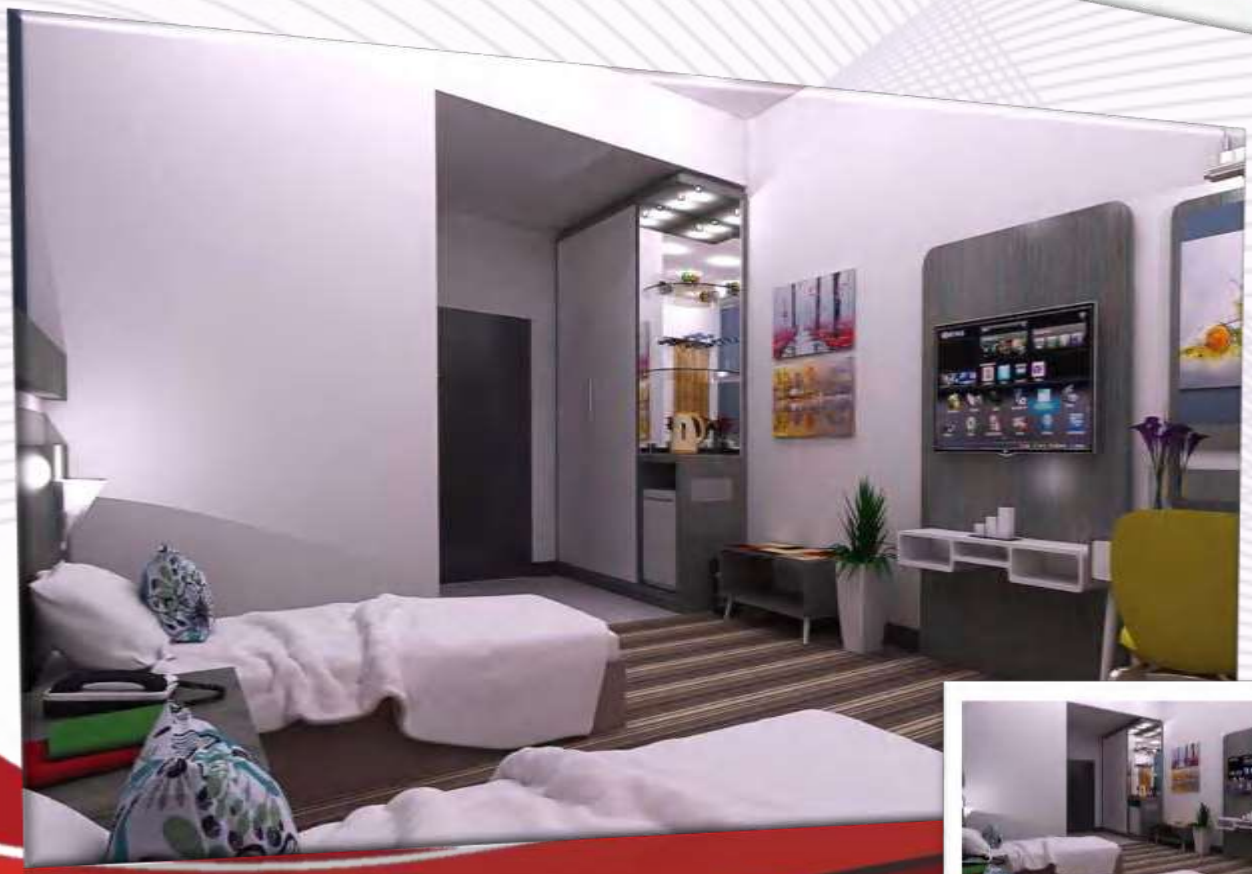

PROJEK & KONSEP ID

Pejabat MARA & Hotel MARA

PROJEK & KONSEP ID

Hostel Kolej KPM
Air Molek Melaka

PROJEK & KONSEP ID

Galeri Ibu Pejabat FAMA

PROJEK & DESIGN BARU

Perabot Kementerian Pendidikan

PROJEK & DESIGN BARU

Kabin Kontena

PROJEK PAVILION DAN PAMERAN

PROJEK & KONSEP ID Projek Perumahan SPNB PAKA

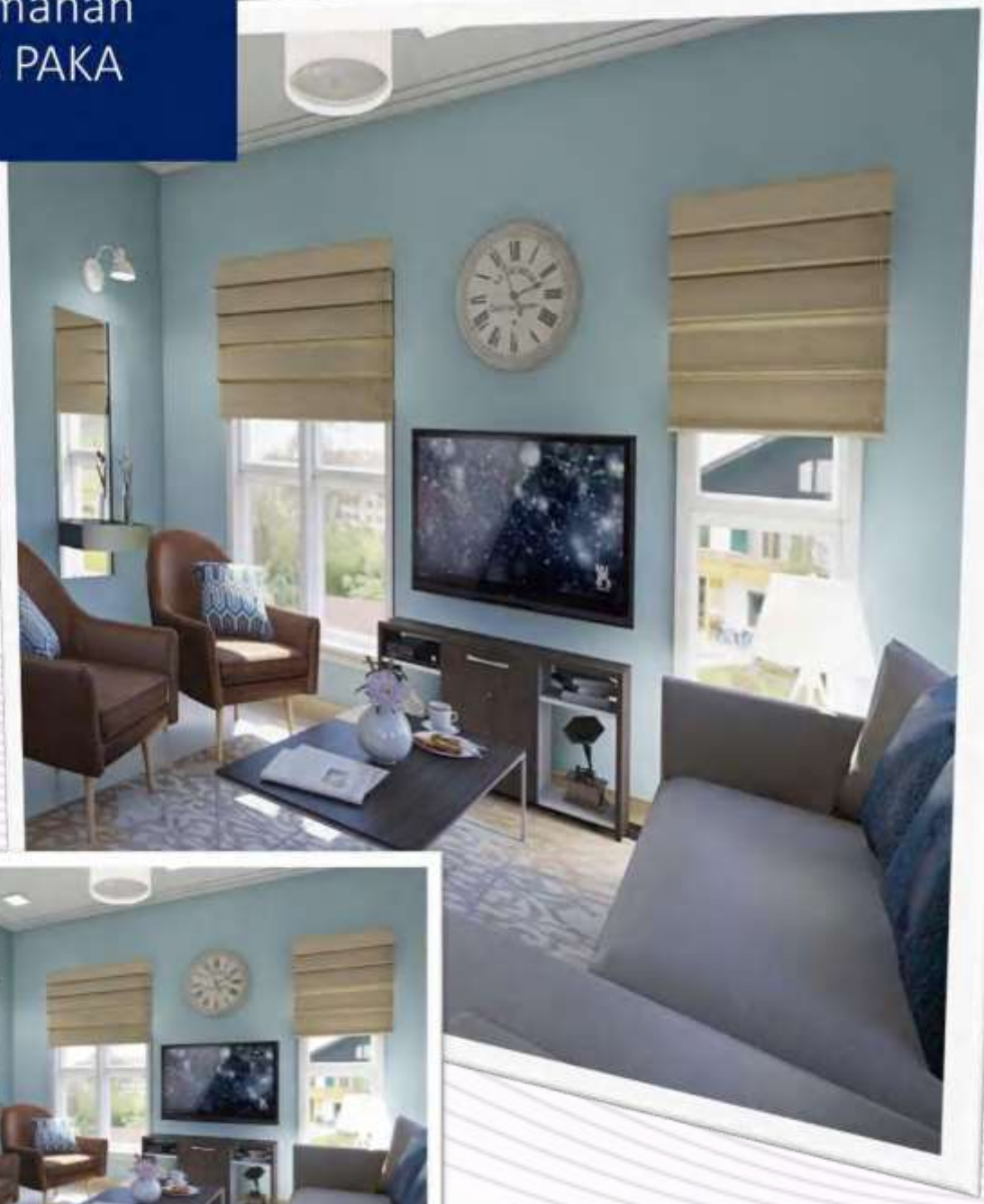

PROJEK & KONSEP ID

LOBI
Kementerian Pembangunan Luar Bandar

PROJEK & KONSEP ID

Perumahan SPNB
Kuala Nerus

PROJEK & KONSEP ID

Perabot Pejabat Majlis Amanah Rakyat

PROJEK & KONSEP ID

Rumah Ganerasi Baru FELDA Sg Mas Johor

KETUA PEGAWAI EKSEKUTIF
Furniture Industry Technology Center
(F.I.T Center Sdn. Bhd.)
Off KM 13, Jalan Batu Caves
68100 Batu Caves
KUALA LUMPUR

03-6187 6195/96
03-6187 6198
www.fitec.com.my
info@fitec.com.my
/fitec.mara
fitec_mara